



Ortsverband Geisenfeld



TEAM

CSU GEISENFELD

**Gemeinsam für Geisenfeld und seine
Ortsteile - Do samma Dahoam!**

KOMMUNALWAHL

8. MÄRZ

AM
8. MÄRZ
ODER PER
BRIEF

- 50 Jahre, Vater von zwei Töchtern
- Polizeihauptkommissar
- Kreisrat im Landkreis Pfaffenhofen/Ilm
- Dritter Bürgermeister der Stadt Geisenfeld



**ANDY
AICHELE**

Ein neuer Landrat für Pfaffenhofen.

CSU-Kandidatinnen und Kandidaten für die Stadtratswahl am 8. März 2026

01



Dr. Michael Pilawa

Geboren: 1989
Teamleiter Entwicklung
Geisenfeld

02



Erich Deml

Geboren: 1964
Dipl.-Betriebsw. (FH)
Unternehmer und Stadtrat
Zell

03



Nadja Atzberger

Geboren: 1982
Dipl.-Math.
IT-Teamleiterin
Rottenegg

04



Cordula Nitsche

Geboren: 1991
Angestellte öffentlicher
Dienst
Geisenfeld

09



Anton Fuchs

Geboren: 1957
Selbstständiger Kaufmann
Engelbrechtsmünster

10



Manuel Maul

Geboren: 1986
Kaminkehrer
Geisenfeld

11



Ludwig Rössler

Geboren: 1979
B. Sc.
Ingenieur
Schillwitzried

12



Petra Fersch

Geboren: 1980
Industriekauffrau
Geisenfeld

17

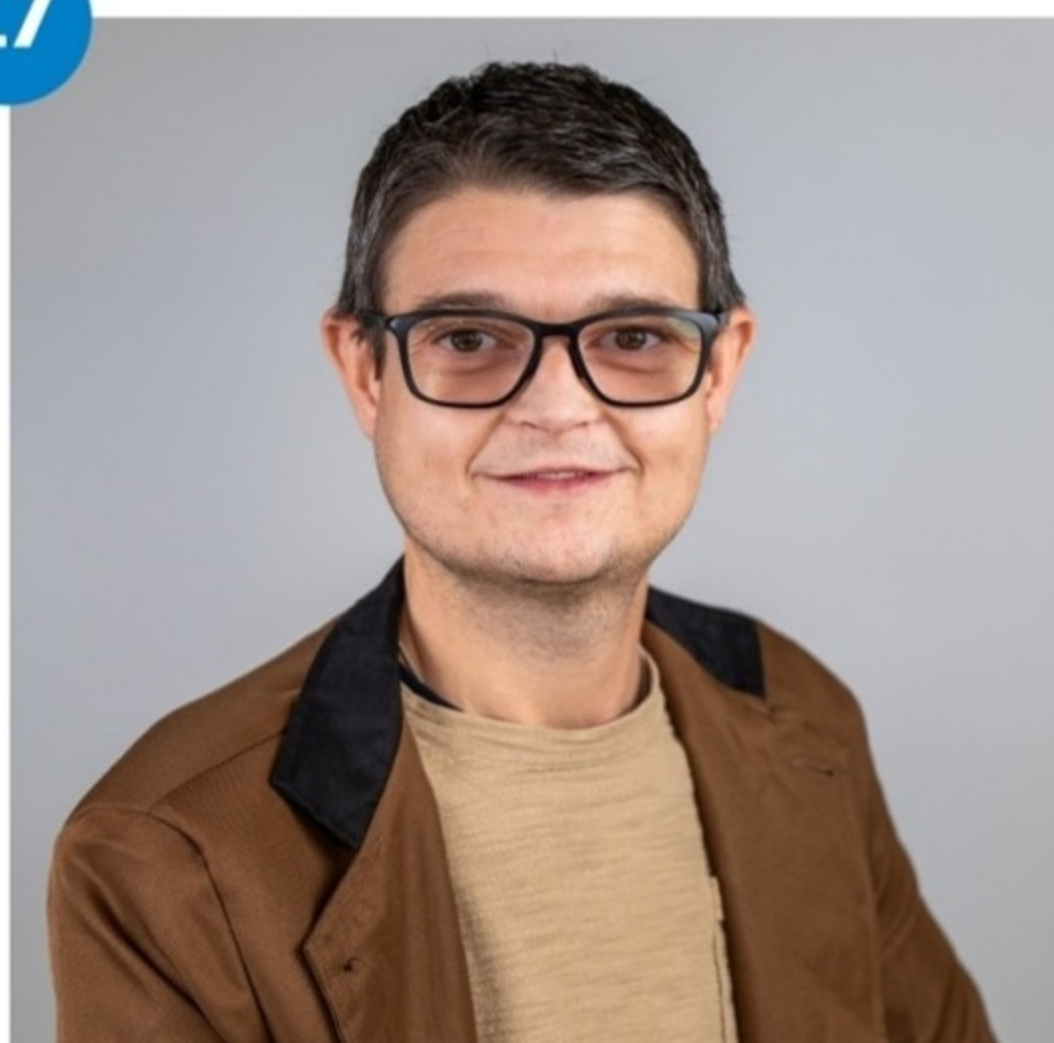

Michael Eisenberger

Geboren: 1986
Fluggerätemechaniker-
meister
Unterpindhart

18



Thomas Wittmann

Geboren: 1998
Industrieelektroniker
Geisenfeld

19



Roland Müller

Geboren: 1966
Firmenkundenberater Vor-
sorge
Schillwitzried

20



Nicole Hagl-Heidersberger

Geboren: 1987
Unternehmerin
Geisenfeld

WIR SIND DER GARANT FÜR DIE KOMMUNEN IN BAYERN!

AM 8. MÄRZ

WÄHLEN GEHEN!



05

**Andreas Aichele**

Geboren: 1975,
Polizeibeamter,
3. Bürgermeister, Kreirat,
Stadtrat
Zell

06

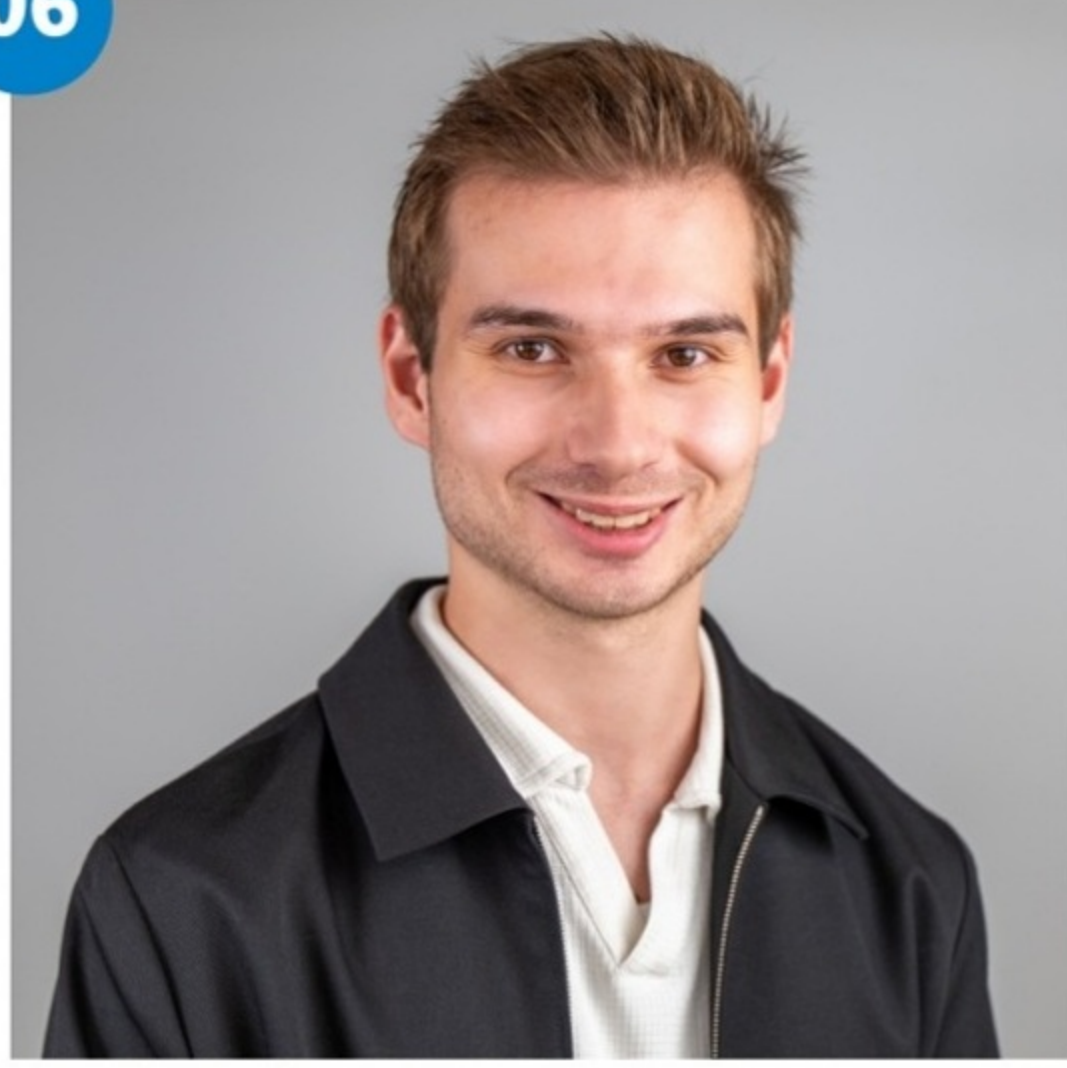
**Luis Zinner**

Geboren: 2004
Student
Obermettenbach

07

**Andreas Lehner**

Geboren: 1992
MBA
Vertriebsingenieur
Zell

08

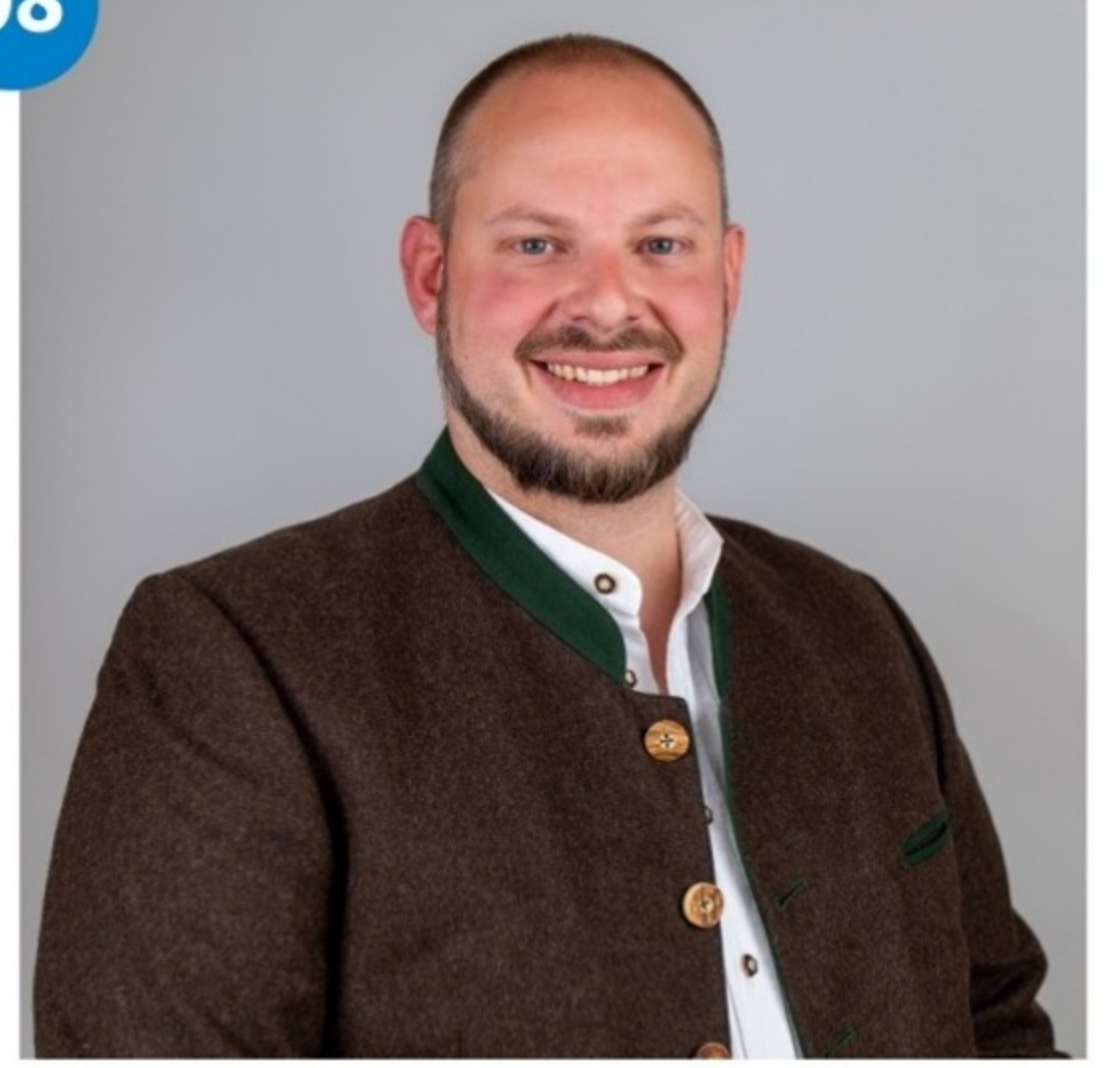
**Ferdinand Maier**

Geboren: 1987
Dipl.-Wirtsch.-Ing. (FH)
Abteilungsleiter Einkauf
Geisenfeld

13

**Katharina Röß**

Geboren: 2004
Studentin
Obermettenbach

14

**Diyar Ali**

Geboren: 1988
Selbstständiger Friseur-
meister
Geisenfeld

15

**Jürgen Ostermeier**

Geboren: 1985
M. Sc.
General Manager
Geisenfeld

16

**Dr. Andreas Winkler**

Geboren: 1980
Ingenieur
Geisenfeld

21

**Uwe Wilczek**

Geboren: 1974
Polizeibeamter
Geisenfeld

22

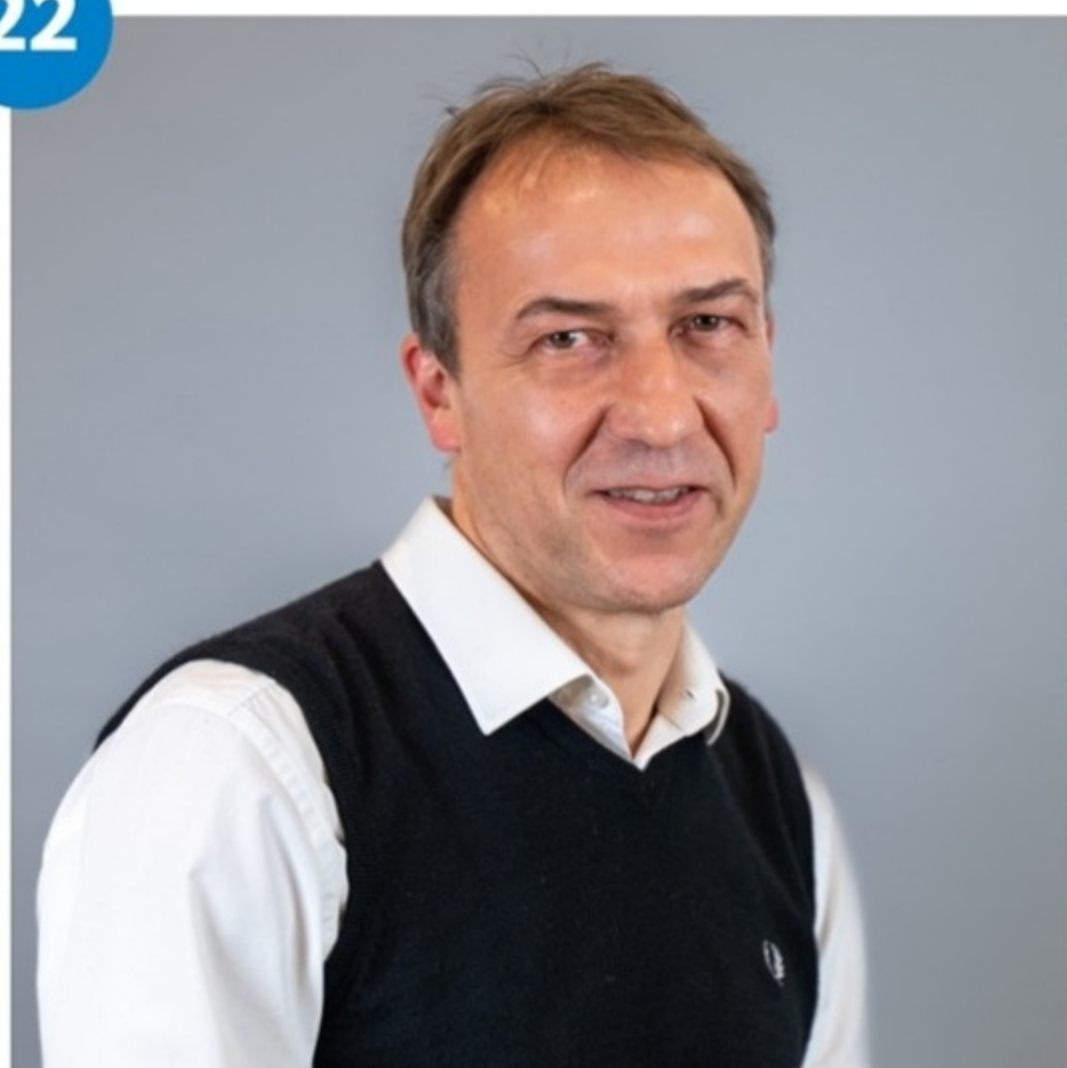
**Franz Kastl**

Geboren: 1971
Industriemeister
Ainau

23

**Thomas Mayer**

Geboren: 1966
Angehöriger der Bundeswehr
Ainau

24

**Werner Thorwarth**

Geboren: 1956
Vertriebsbevollmächtigter
Deutschland in Rente
Zell

AM WAHLTAG VERHINDERT ODER VERREIST?

NUTZEN SIE UNBEDINGT AUCH DIE BRIEFWAHL!



CSU

SO WÄHLEN SIE RICHTIG

Hier in jedem Fall ankreuzen!
Damit keine Stimme verloren geht.



WAHLVORSCHLAG NR. 1
Kennwort: CSU
Christlich-Soziale Union in Bayern e.V.

	101	Dr. Michael Pilawa Geboren: 1989, Teamleiter Entwicklung, Geisenfeld
	102	Erich Deml Geboren: 1964, Dipl.-Betriebsw. (FH), Unternehmer und Stadtrat, Zell
	103	Nadja Atzberger Geboren: 1982, Dipl.-Math., IT-Teamleiterin, Rottenegg
	104	Cordula Nitsche Geboren: 1991, Angestellte öffentlicher Dienst, Geisenfeld
	105	Andreas Aichele Geboren: 1975, Polizeibeamter, 3. Bürgermeister, Kreisrat, Stadtrat, Zell
	106	Luis Zinner Geboren: 2004, Student, Obermettenbach
	107	Andreas Lehner Geboren: 1992, MBA, Vertriebsingenieur, Zell
	108	Ferdinand Maier Geboren: 1987, Dipl.-Wirtsch.-Ing. (FH), Abteilungsleiter Einkauf, Geisenfeld
	109	Anton Fuchs Geboren: 1957, Selbstständiger Kaufmann, Engelbrechtsmünster
	110	Manuel Maul Geboren: 1986, Kaminkehrer, Geisenfeld
	111	Ludwig Rössler Geboren: 1979, B. Sc., Ingenieur, Schillwitzried
	112	Petra Fersch Geboren: 1980, Industriekauffrau, Geisenfeld
	113	Katharina Röb Geboren: 2004, Studentin, Obermettenbach
	114	Diyar Ali Geboren: 1988, Selbstständiger Friseurmeister, Geisenfeld
	115	Jürgen Ostermeier Geboren: 1985, M. Sc., General Manager, Geisenfeld
	116	Dr. Andreas Winkler Geboren: 1980, Ingenieur, Geisenfeld
	117	Michael Eisenberger Geboren: 1986, Fluggerätemechanikermeister, Unterpindhart
	118	Thomas Wittmann Geboren: 1998, Industrieelektroniker, Geisenfeld
	119	Roland Müller Geboren: 1966, Firmenkundenberater Vorsorge, Schillwitzried
	120	Nicole Hagl-Heidersberger Geboren: 1987, Unternehmerin, Geisenfeld
	121	Uwe Wilczek Geboren: 1974, Polizeibeamter, Geisenfeld
	122	Franz Kastl Geboren: 1971, Industriemeister, Ainau
	123	Thomas Mayer Geboren: 1966, Angehöriger der Bundeswehr, Ainau
	124	Werner Thorwarth Geboren: 1956, Vertriebsbevollmächtigter Deutschland in Rente, Zell



Sie haben 24 Stimmen zu vergeben.

Pro Kandidat dürfen Sie maximal drei (3) Stimmen vergeben – also eine (1 oder x), zwei (2) oder drei (3) Stimmen.

Sie können Ihre Stimmen beliebig auf die Kandidaten verteilen, bis alle 24 Stimmen vergeben sind.

Aber Vorsicht!
Wenn Sie auch nur eine Stimme mehr als 24 vergeben, wird Ihr Stimmzettel ungültig.

Wir bitten um Ihr Vertrauen und Ihre Unterstützung. Jede Stimme zählt, um Geisenfeld sicher, stabil und modern zu gestalten.

Tradition und Fortschritt: Das CSU-Wahlprogramm

Sicherheit - Für ein sicheres Geisenfeld

- Feuerwehr & Katastrophenschutz: Ortsteilfeuerwehren stärken, Feuerwehrbedarfsplan für gute Rahmenbedingungen weiterentwickeln.
- Polizeipräsenz: Sichtbare Erhöhung bei Veranstaltungen.
- Beleuchtung & Wege: Mehr Licht, weniger Sackgassen für mehr Sicherheit.
- Schulweghelfer: Politische Unterstützung für dieses wichtige Ehrenamt.
- Hochwasserschutz: Pflege und Ausbau von Rückhaltebecken, Entwässerung optimieren, Fokus auf Ilmendorf.
- Straßenpflege: Regelmäßiges Mähen zur Unfallvermeidung.
- Ärztliche Versorgung: Standard sichern, Fachärzte fördern, Ilmtalklinik erhalten.

Stabilität – Verlässlichkeit für Familien und Wirtschaft

- Vereine: Bürokratie abbauen, Unterstützung bei Veranstaltungen
- Bauhof: Stärkung für Infrastrukturpflege und Veranstaltungsunterstützung.
- Kinderbetreuung: Beibehaltung des Angebots bei möglichst stabilen Beiträgen.
- Märkte & Kultur: Volksfest, Christkindlmarkt, Wochenmärkte und Veranstaltungen zur Belebung der Stadtlebens.
- Wirtschaft: Niedriger Gewerbesteuersatz beibehalten, neue Gewerbegebiete.
- Wohnraum: Moderne Baugebiete, Einheimischenmodelle, Umsetzung des Bau-Turbos der Staatsregierung.
- Transparenz: Fortsetzung Bürgermagazin und Social Media Präsenz für offene Kommunikation.

Modernisierung – Geisenfeld fit für die Zukunft

- Stadtplatz: Mehr Schatten, Sitzgelegenheiten und Gastronomie.
- Sinnesgarten: Aufwertung und bessere Wegegestaltung.
- Wirtschaftsförderung: Stadtmarketing und Unterstützung für Betriebe.
- Parkraumkonzept: Teil der Innenstadtstrategie 2030.
- Sportstätten: Modernisierung für einen guten und einwandfreien Zustand.

TRETEN SIE MIT UNS IN KONTAKT!

 www.CSU-Geisenfeld.de

 CSU Geisenfeld

 Kontakt@CSU-Geisenfeld.de

 CSU Geisenfeld